

motsatta sidan av strömmen dokumenteras. Den påträffade anläggningen, som är daterad till tidig medeltid, tros utgöra resterna av en fiskeanläggning. Att Motala ström nyttjades för fiske med fasta fiskeredskap under den senare delen av medeltiden är känt genom bevarade skriftliga källor.

*Information från Bohusläns museum/
Riksantikvarieämbetet UV Öst*



Foto: Staffan von Arbin/Bohusläns museum

Bärgad ekpåle från pålenläggningen i Motala ström.

Stenålder under vatten i Motala

Under våren inleder Riksantikvarieämbetet UV Öst den tredje och sista – men också mest omfattande – utgrävningssäsongen vid den omskrivna mesolitiska bopplatsen på Strandvägen i centrala Motala (se *Marinarkeologisk tidskrift* nr 1/2001).

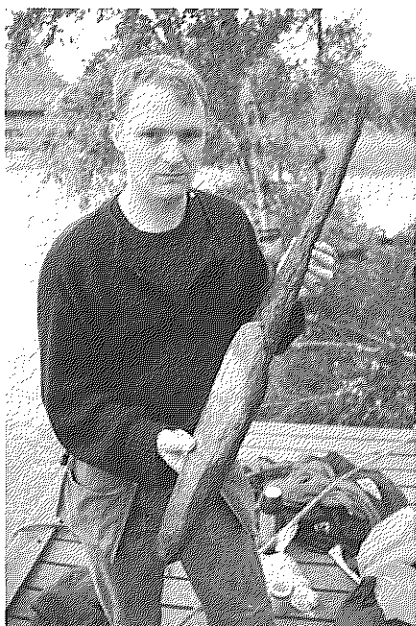
Undersökningarna utförs med anledning av att Banverket planerar att bygga en ny järnvägsbro över Motala ström. Parallellt med bopplatsundersökningarna på land kommer dykande arkeologer från Bohusläns museum att undersöka ett utkastlager i den angränsande delen av strömmen. Förhoppningen är att man här skall träffa på välbevarade föremål av trä och andra organiska material, vilka kan komplettera den bild som de arkeologiska undersökningarna på land förmedlar av platsen under stenåldern. I tillägg till dessa undersökningar skall en pålenläggning på den